

INBANK trading

Aggiornamento prezzi push

Guida illustrata

ver.01 / 2021

IN BANCA **QUANDO / DOVE / COME** VOI TU

AGGIORNAMENTO PREZZI PUSH

Sarà previsto l'**aggiornamento automatico, ogni 10 secondi**, delle quotazioni dei titoli. I secondi saranno ridotti a 5 per quanto attiene alle informazioni disponibili nei tab indici, valute e materie prime della Dashboard della sezione Inbank trading e negli output delle diverse ricerche.

Per quanto attiene ai dati disponibili all'interno della **Scheda dei titoli**, accessibile entrando nel modulo d'ordine, i prezzi verranno aggiornati push se i clienti avranno attivato il **flag "Aggiornamento automatico dei prezzi"** di cui al print.

Sarà sufficiente accendere questo flag sul singolo titolo perché questa impostazione sia recepita a livello generale su tutti gli isin.

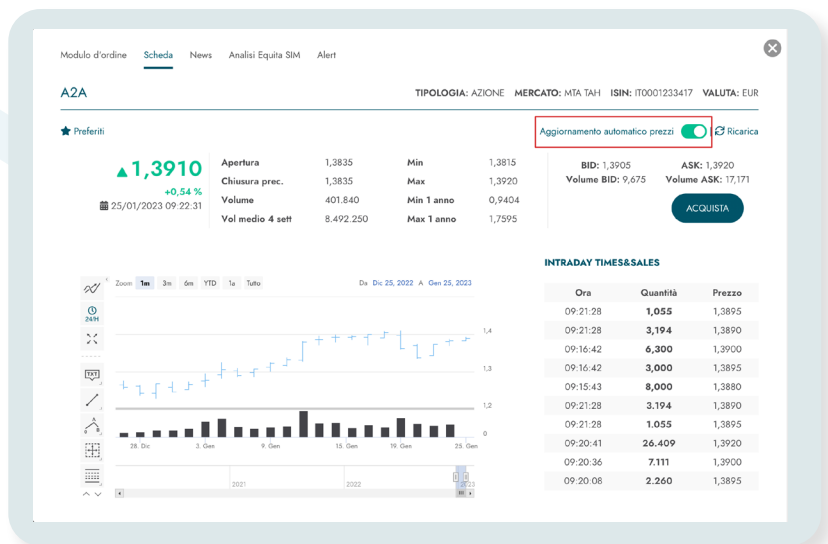

INTEGRAZIONE DELLE ANALISI E NEWS DI EQUITA SIM

Saranno integrate le analisi e news di **Equita SIM**. In particolare, verrà inserita nella funzione **“Approfondimenti di mercato”** la nuova voce **“Analisi Equita Sim”** dedicata all’indicazione delle stesse.

Approfondimenti di mercato

Approfondimenti di mercato **Analisi Equita SIM**

Cerca per parole chiave... **VISION** Seleziona un filtro... **PERIODO** Dal 18/01/2023 al 25/01/2023

Data **News**

- 24/01/2023** **Eni - Accordi con l'Algeria e sostituzione delle forniture gas dalla Russia sulle navi invernali 2024-25. Volumi Var Energi in linea.**
Secondo quanto dichiarato da Dicovali, dall'inverno 2024/25 si potranno sostituire i flussi gas provenienti dalla Russia (e 20 bcm). Il piano di potenziamento delle forniture è basato sulle risorse che Eni ha scoperto e produce in diversi paesi in cui opera. Il 50% dei flussi russi saranno sostituiti...
- 24/01/2023** **BFF BANK - Preview 4Q22: non ci aspettiamo che il beneficio dal rialzo tassi si sia ancora manifestato nel trimestre. Possibile catalyst sul capitale**
BFF pubblicherà i risultati 4Q22 il 9 febbraio. A livello di P&L riteniamo che il 4Q non sarà un quarter particolarmente brillante a livello di NI considerando che - il processo di revisione delle commissioni maturity (scontato sul prezzo di acquisto nominale delle fatture) legate alle rinegoziazioni...
- 24/01/2023** **Iveco Group - Piccola acquisizione nel business della difesa**
La divisione IDV di Iveco (che opera nel business della difesa altamente specializzata e dispositivi di protezione civile) ha annunciato un accordo per l'acquisizione di una quota di controllo in MIRA UGV (divisione di HORIBA MIRA), fornitore UK di ingegneria automobilistica con competenze in soluzi...
- 24/01/2023** **Piaggio - Preview 4Q22: tenuta migliore delle attese del mercato 2W Western Countries, EBITDA 22E-23E +2%. Tp a 3.2ps (da 2.9ps)**
Ci aspettiamo un buon 4Q caratterizzato dalla resilienza delle 2W in Western Countries (dati di mercato evidenziano una crescita dei volumi anche nel 4Q vs stima prec. -7%) e da un andamento ancora sostenuto dall'area AFAC. - Topline: +15.0% YoF (da 23.3% nel 3Q) a € 402 mn. A...
- 24/01/2023** **Leonardo - Il business civile è in fase di ripresa**
Iri, in occasione della presentazione dello studio di Proietta sul settore aerospaziale, il CEO Profumo ha dichiarato che la componente civile del business sta ripartendo con la

Sarà, inoltre, aggiunto nel **modulo d'ordine** il nuovo **tab “Analisi Equita SIM”** dove verranno riportate le notizie attinenti al singolo isin, se disponibili.

Modulo d'ordine Schede News **Analisi Equita SIM** Altri

Piaggio &C. TIPOLOGIA: AZIONE MERCATO: MTA NON TAH ISIN: IT0003072666 VALUTA: EUR

Preferiti Aggiornamento automatico prezzi Ricarica

3,2940 **-0.48%** **24/01/2023 14:55**

Apertura	3,2940	Min	3,2800
Chiusura prec.	3,3100	Max	3,3140
Volume	432,870	Max 3 anni	2,0440
Val medio 6 sett	612,971	Max 1 anno	2,2000

BID: 3,2900 **ASK:** 3,2940
Volume BID: 4,311 **Volume ASK:** 562

ACQUISTA

TARGET PRICE EQUITA SIM

1.5
1.0
0.5
0.0
-0.5

02/06/2022 03/06/2022 04/06/2022 05/06/2022 06/06/2022 07/06/2022 08/06/2022 09/06/2022 10/06/2022 11/06/2022 12/06/2022 13/06/2022 14/06/2022 15/06/2022 16/06/2022 17/06/2022 18/06/2022 19/06/2022 20/06/2022 21/06/2022 22/06/2022 23/06/2022 24/06/2022 25/06/2022 26/06/2022 27/06/2022 28/06/2022 29/06/2022 30/06/2022 01/07/2022 02/07/2022 03/07/2022 04/07/2022 05/07/2022 06/07/2022 07/07/2022 08/07/2022 09/07/2022 10/07/2022 11/07/2022 12/07/2022 13/07/2022 14/07/2022 15/07/2022 16/07/2022 17/07/2022 18/07/2022 19/07/2022 20/07/2022 21/07/2022 22/07/2022 23/07/2022 24/07/2022 25/07/2022 26/07/2022 27/07/2022 28/07/2022 29/07/2022 30/07/2022 31/07/2022 01/08/2022 02/08/2022 03/08/2022 04/08/2022 05/08/2022 06/08/2022 07/08/2022 08/08/2022 09/08/2022 10/08/2022 11/08/2022 12/08/2022 13/08/2022 14/08/2022 15/08/2022 16/08/2022 17/08/2022 18/08/2022 19/08/2022 20/08/2022 21/08/2022 22/08/2022 23/08/2022 24/08/2022 25/08/2022 26/08/2022 27/08/2022 28/08/2022 29/08/2022 30/08/2022 31/08/2022 01/09/2022 02/09/2022 03/09/2022 04/09/2022 05/09/2022 06/09/2022 07/09/2022 08/09/2022 09/09/2022 10/09/2022 11/09/2022 12/09/2022 13/09/2022 14/09/2022 15/09/2022 16/09/2022 17/09/2022 18/09/2022 19/09/2022 20/09/2022 21/09/2022 22/09/2022 23/09/2022 24/09/2022 25/09/2022 26/09/2022 27/09/2022 28/09/2022 29/09/2022 30/09/2022 01/10/2022 02/10/2022 03/10/2022 04/10/2022 05/10/2022 06/10/2022 07/10/2022 08/10/2022 09/10/2022 10/10/2022 11/10/2022 12/10/2022 13/10/2022 14/10/2022 15/10/2022 16/10/2022 17/10/2022 18/10/2022 19/10/2022 20/10/2022 21/10/2022 22/10/2022 23/10/2022 24/10/2022 25/10/2022 26/10/2022 27/10/2022 28/10/2022 29/10/2022 30/10/2022 31/10/2022 01/11/2022 02/11/2022 03/11/2022 04/11/2022 05/11/2022 06/11/2022 07/11/2022 08/11/2022 09/11/2022 10/11/2022 11/11/2022 12/11/2022 13/11/2022 14/11/2022 15/11/2022 16/11/2022 17/11/2022 18/11/2022 19/11/2022 20/11/2022 21/11/2022 22/11/2022 23/11/2022 24/11/2022 25/11/2022 26/11/2022 27/11/2022 28/11/2022 29/11/2022 30/11/2022 01/12/2022 02/12/2022 03/12/2022 04/12/2022 05/12/2022 06/12/2022 07/12/2022 08/12/2022 09/12/2022 10/12/2022 11/12/2022 12/12/2022 13/12/2022 14/12/2022 15/12/2022 16/12/2022 17/12/2022 18/12/2022 19/12/2022 20/12/2022 21/12/2022 22/12/2022 23/12/2022 24/12/2022 25/12/2022 26/12/2022 27/12/2022 28/12/2022 29/12/2022 30/12/2022 31/12/2022 01/01/2023 02/01/2023 03/01/2023 04/01/2023 05/01/2023 06/01/2023 07/01/2023 08/01/2023 09/01/2023 10/01/2023 11/01/2023 12/01/2023 13/01/2023 14/01/2023 15/01/2023 16/01/2023 17/01/2023 18/01/2023 19/01/2023 20/01/2023 21/01/2023 22/01/2023 23/01/2023 24/01/2023 25/01/2023 26/01/2023 27/01/2023 28/01/2023 29/01/2023 30/01/2023 31/01/2023

I dati di Target Price rappresentati nel grafico di cui sopra sono da considerare unicamente alla singola variazione delle quotazioni in ordine di data.

24/01/2023 **Piaggio** | Visione risultata | **3,2000 EUR**

Piaggio - Preview 4Q22: tenuta migliore delle attese del mercato 2W Western Countries, EBITDA 22E-23E +2%. Tp a 3.2ps (da 2.9ps)

05/01/2023 **Piaggio** | Visione risultata | **3,9000 EUR**

Piaggio - Mercato delle due ruote: Italia +4.5% a dicembre (+1% YTD)

INBANK

La soluzione per la banca digitale che racchiude
una famiglia di servizi completa e integrata.

www.inbank.it